



GOBIERNO DE CHILE
MINISTERIO DE SALUD



INFLUENZA HUMANA A- H1N1

PROTEGE



red de protección social
GOBIERNO DE CHILE



MINISTERIO DE SALUD

INFLUENZA ESTACIONAL

GOBIERNO DE CHILE
MINISTERIO DE SALUD

¿QUÉ ES?

- Infección aguda que resulta de la infección con el virus de influenza.
- Nos afecta todos los años en otoño e invierno.
- Existen grupos de personas más vulnerables a presentar un cuadro más severo.



www.pandemia.cl

INFLUENZA ESTACIONAL

GOBIERNO DE CHILE
MINISTERIO DE SALUD

¿CÓMO SE TRANSMITE?

- Se transmite fácilmente de persona a persona a través de la tos y estornudos.
- **Una persona se infecta al:**
 - Respirar gotitas que contienen el virus, producidas cuando una persona infectada habla, tose o estornuda.
 - Tocar a una persona infectada o superficies contaminadas con el virus y llevarse las manos a la cara.



www.pandemia.cl

INFLUENZA ESTACIONAL

GOBIERNO DE CHILE
MINISTERIO DE SALUD

OTRAS CARACTERÍSTICAS:

- Generalmente de comienzo brusco:
 - Fiebre.
 - Dolor de cabeza y músculos.
 - Debilidad y malestar general.
 - Tos y dolor de garganta.
- La duración de los síntomas es de 4 a 5 días y es autolimitada.
- Está disponible una vacuna que previene la enfermedad.



INFLUENZA ESTACIONAL

GOBIERNO DE CHILE
MINISTERIO DE SALUD

¿CÓMO SE VIGILA?

- Vigilancia Centinela de Influenza:
 - Enfermedad Tipo Influenza (ETI):
 - Morbilidad
 - Etiológico
 - Infección Respiratoria Aguda Grave
- Vigilancia de Laboratorio de Virus Respiratorios (1968: ISP red OMS).
- Vigilancia de Brotes de Influenza.
- Monitoreo de Mortalidad.

GOBIERNO DE CHILE
MINISTERIO DE SALUD

INFLUENZA
VIGILANCIA Y PREVENCIÓN

NOTIFICACIÓN DE INFLUENZA

Este establecimiento es un centro centinela para vigilancia de influenza

Notificación de caso sospechoso de enfermedad Tipo Influenza (ETI)

- Fiebre Súbita $>38^{\circ}\text{C}$ y
- Tos o dolor de garganta
- Ausencia de otras causas

Informe al encargado de epidemiología del establecimiento.

SI ADEMÁS es centro centinela para confirmación de casos:

Frente a un caso sospecho de cualquier edad con un máximo de 3 días de evolución

- Tome muestra respiratoria de aspirado nasofaríngeo
- Envíe la muestra al laboratorio correspondiente
- Registre datos clínicos y epidemiológicos

Circula MINSA, IPE 01174, (28.11.2007) Influenza Estacional Vigilancia, Investigación y Control de Brotes

La Influenza es una enfermedad de Notificación Obligatoria a través de Centros Centinela según el Decreto Supremo N° 158 del 2005.

RECUERDE:
La ocurrencia de brotes es de Notificación Obligatoria a la Autoridad Sanitaria Regional.
D.S. N° 158

www.epi.minsa.cl
www.pandemia.cl

Ministerio de Salud Chile
Instituto de Diagnóstico y Referencia Epidemiológica

INFLUENZA HUMANA

GOBIERNO DE CHILE
MINISTERIO DE SALUD

¿QUÉ ES?

- Enfermedad respiratoria de los cerdos causada por el virus de la influenza tipo A.
- Los virus de la influenza porcina enferman a los cerdos. Estos virus pueden propagarse entre los cerdos durante todo el año.
- El virus de la influenza porcina clásico (virus de la influenza H1N1 tipo A) fue aislado por primera vez de un cerdo en 1930. También circulan otros (H1N2, H3N1, H3N2).

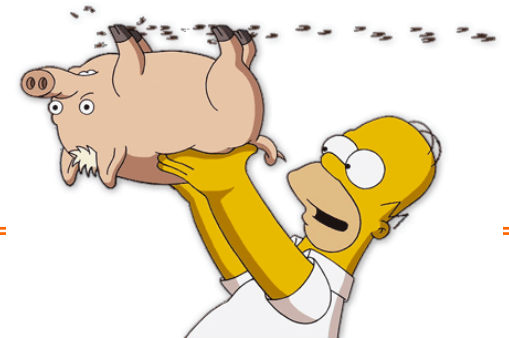

GENERACIÓN DE UN VIRUS PANDÉMICO

GOBIERNO DE CHILE
MINISTERIO DE SALUD

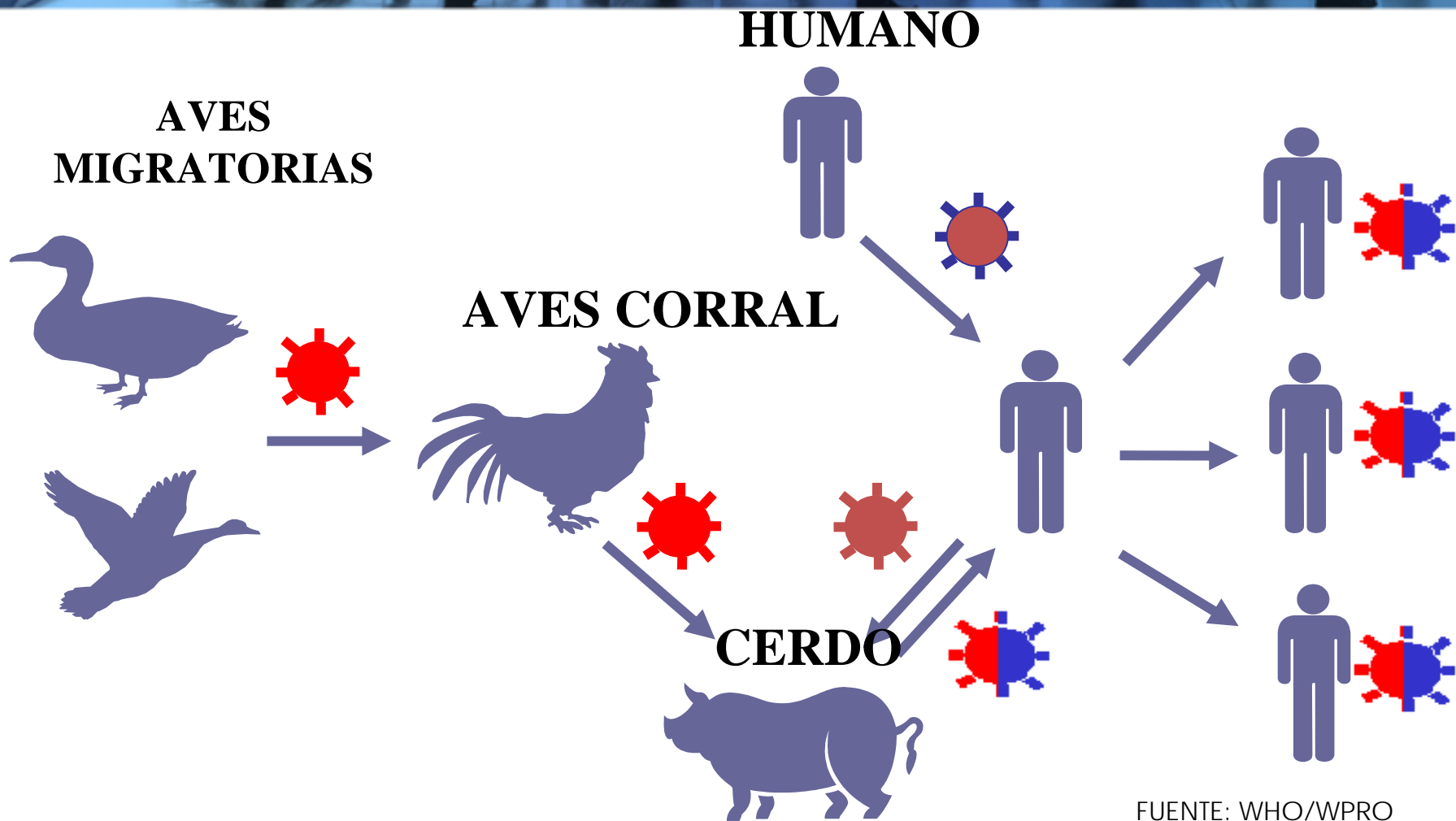

FUENTE: WHO/WPRO

¿POR QUÉ SE PRODUCE UNA PANDEMIA?

GOBIERNO DE CHILE
MINISTERIO DE SALUD

- Aparece un virus influenza nuevo, que no ha circulado previamente, y por lo tanto no existe población inmune a él. El virus es el resultado de combinaciones de virus influenza animal y humano.
- El nuevo virus es capaz de producir casos graves de enfermedad.
- Tiene la capacidad de transmitirse de persona a persona de forma eficaz.

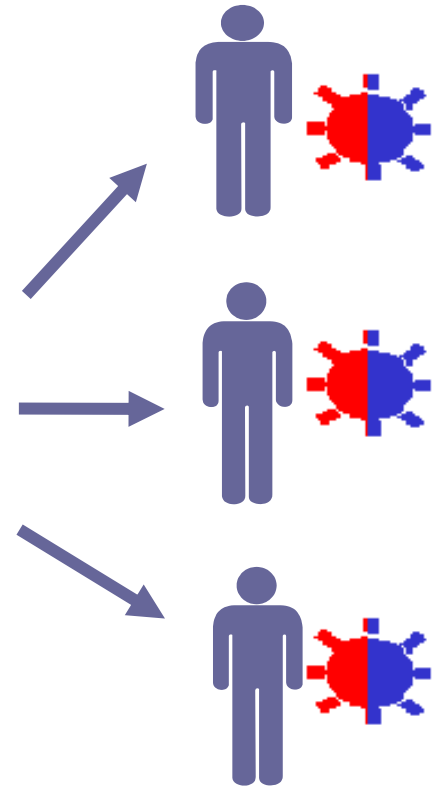

¿QUÉ ES UNA PANDEMIA DE INFLUENZA?

GOBIERNO DE CHILE
MINISTERIO DE SALUD

- Es una epidemia de influenza con un nuevo virus que se disemina en todo el mundo.

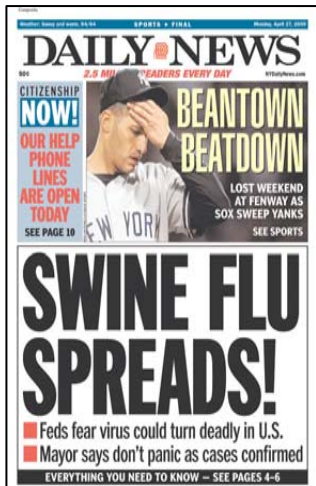

¿QUIÉNES TIENEN RIESGO DE ENFERMAR EN UNA PANDEMIA?



- Todos estamos en riesgo de enfermarnos.
- Las personas pueden enfermarse en forma simultánea.
- Algunos grupos de personas pueden tener riesgo de enfermedad más grave que otros.

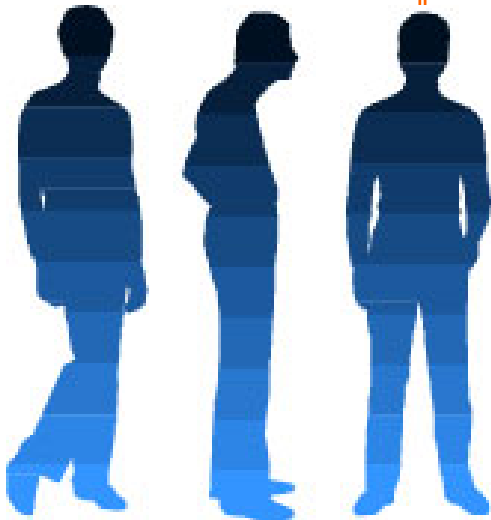

¿POR QUÉ NOS PREPARAMOS?

GOBIERNO DE CHILE
MINISTERIO DE SALUD



- Reducir la diseminación del virus.
- Disminuir el número de personas que enfermen.
- Asegurar el funcionamiento de servicios básicos.
- Reducir el impacto sanitario, social y económico.

¿CÓMO NOS PREPARAMOS?

GOBIERNO DE CHILE
MINISTERIO DE SALUD



INFLUENZA AVIAR - Windows Internet Explorer

http://www.pandemia.cl/

Inicio | Contáctenos 18:54:53 Miércoles, 16/Abr/2008

GOBIERNO DE CHILE
MINISTERIO DE SALUD

INFLUENZA
INFÓRMESE Y PREVENGA

Temas

- Influenza Estacional
- Influenza Aviar
- Influenza Pandémica

Plan de Pandemia

- Plan Nacional de Pandemia
- Plan de ONEMI
- Plan del SAG

Prevención

- Población General
- Viajeros
- Trabajadores Aviáres
- Personal de Salud
- Lugares de Trabajo

Información Especializada

- Organización Mundial de la Salud
- Normativas Nacionales
- Prensa
- Documentos y Presentaciones
- Bitácora

Vínculos

- Vínculos Nacionales

INFLUENZA ESTACIONAL

Enfermedad respiratoria causada por un virus influenza humano que se transmite persona a persona. La mayor parte de las personas tiene algún grado de inmunidad y se dispone de vacunas.

INFLUENZA AVIAR

Enfermedad causada por virus influenza que se dan naturalmente en aves silvestres. Hay varios tipos, uno de ellos es el virus H5N1, mortal para aves domésticas.

- Sit. Actual Casos en Humanos
- Atlas Influenza Aviar A/H5N1 en Humanos
- Casos en Aves

INFLUENZA PANDÉMICA

Enfermedad causada por virus influenza nuevo, como hay muy poca o ninguna inmunidad natural, esta enfermedad se puede diseminar fácilmente de persona a persona.

- Fases de la Pandemia
- Estado Actual de Pandemia

Notifique (en construcción)

- Teléfonos de los epidemiólogos.
- Teléfono Centro de enlace.

Material Gráfico y Visual

- Programa Último Minuto: Alerta de virus, ingreso de la gripe aviar a Chile (Ver más).

Novedades

- Atlas Influenza Aviar A/H5N1 en Humanos.
- Informe Ernst & Young: "Riesgo Estratégico de Negocios".
- Guía para la planificación para Pandemia de Influenza (APEC)

MINISTERIO DE SALUD DE CHILE PUSO OFICIALMENTE EN FUNCIONAMIENTO EL CENTRO NACIONAL DE ENLACES. (04 de Marzo de 2008)

Inicio

3 Explorador de Wi... Bandeja de entrada ... 3 Microsoft Office ... INFLUENZA AVIAR - ... 18:54



PLAN NACIONAL DE PANDEMIA

GOBIERNO DE CHILE
MINISTERIO DE SALUD

OBJETIVO:

- Reducir el impacto de una pandemia en términos de mortalidad, morbilidad, desorden social e impacto económico.
- Define acciones a desarrollar en cada período y responsables de llevarlas a cabo.

COMPONENTES DEL PLAN:

- Coordinación General:
 - Vigilancia Epidemiológica y de Laboratorio.
 - Medidas de Control Comunitario y Comunicaciones.
 - Preparación de la Red Asistencial y Control de Infecciones.
 - Medidas de Control Específicas de la enfermedad.
 - Uso vacunas, antivirales.

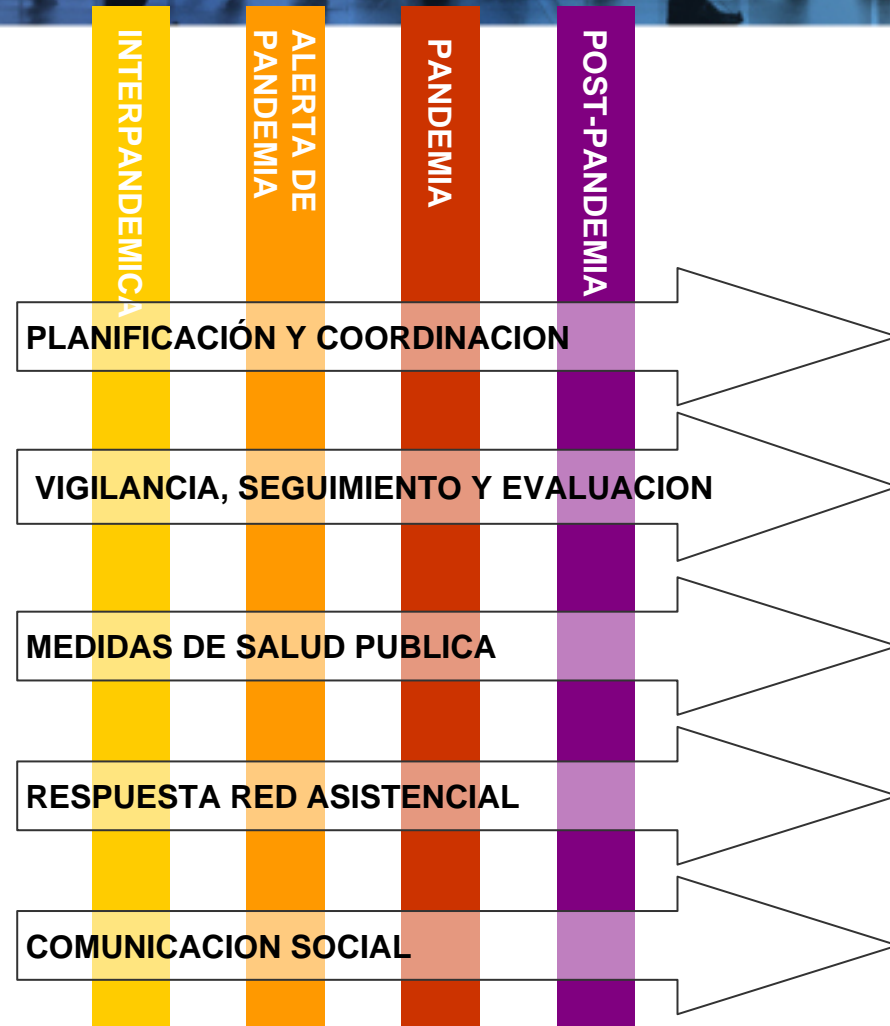

FASES PANDÉMICAS OMS

GOBIERNO DE CHILE
MINISTERIO DE SALUD

| | | |
|-----------------------------|---------------|---|
| Período inter-pandémico | <i>Fase 1</i> | Ningún subtipo nuevo de gripe en humanos. Riesgo bajo de infección por virus circulante de influenza animal |
| | <i>Fase 2</i> | Ningún subtipo nuevo de influenza en humanos. Nuevo virus circulante de influenza animal representa riesgo para humanos |
| Período de alerta pandémica | <i>Fase 3</i> | Infección humana con el nuevo subtipo pero sin transmisión de persona a persona |
| | <i>Fase 4</i> | Conglomerados pequeños con transmisión limitada de persona a persona. |
| | <i>Fase 5</i> | Conglomerados mayores pero transmisión de persona a persona aún localizada |
| Período pandémico | <i>Fase 6</i> | Pandemia: transmisión incrementada y sostenida en la población general |

Fuente: OPS

MEDIDAS DE PREVENCIÓN UNIVERSALES

Lave frecuentemente sus manos con agua y jabón o alcohol-gel.



MEDIDAS DE PREVENCIÓN UNIVERSALES

Al toser o estornudar: ¡use pañuelos desechables para cubrirse la boca y nariz! Bótelos en un papelerero.



MEDIDAS DE PREVENCIÓN UNIVERSALES

Si está enfermo, use mascarilla. Evite lugares cerrados o con alto flujo de personas.

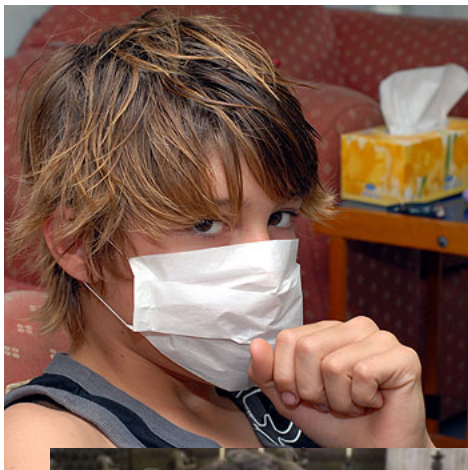

MEDIDAS DE PREVENCIÓN

Si usted tiene alguna duda: llama a Salud Responde, 600 360 7777, 24 horas todos los días del año.





MEDIDAS ADOPTADAS EN CHILE

GOBIERNO DE CHILE
MINISTERIO DE SALUD

- Activación de Comisión Técnica de enfrentamiento de brotes y emergencias sanitarias.
- Control de viajeros procedentes de zonas afectadas en puntos de entrada al país: puertos, aeropuertos y pasos terrestres. Scanner de fiebre e información a viajeros y tripulantes.
- Provisión de reactivos químicos diagnósticos que permitirán confirmar si un caso sospechoso en el Instituto de Salud Pública.
- Campaña de vacunación contra la influenza estacional con un 97% de cobertura en los grupos de riesgo.



MEDIDAS ADOPTADAS EN CHILE

GOBIERNO DE CHILE
MINISTERIO DE SALUD

- Refuerzo de vigilancia epidemiológica en los Centros Centinela a lo largo del país para influenza estacional.
- Adquisición de 950 mil dosis de antivirales para la población potencialmente afectada.
- Lanzamiento de una campaña comunicacional para difusión de medidas de prevención universales.
- Inicio a la campaña comunicacional para reforzar medidas de prevención entre los trabajadores de la salud y se distribuyó equipamiento de protección personal.
- Preparación de 60 hospitales con zonas de aislamiento definidas y constitución de Comités Regionales de Respuesta a Brotes y Emergencias Sanitarias en las 15 Secretarías Regionales Ministeriales del país.

PIEZAS COMUNICACIONALES

GOBIERNO DE CHILE
MINISTERIO DE SALUD

- Prevención influenza población general
- Para trabajadores de salud
- Manual de pandemia

- Soportes
 - Material Impreso
 - Spot Televisión
 - Sitio Web

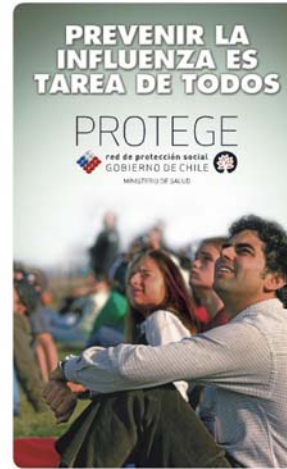

- Actualización permanente página WEB:

www.minsal.cl
www.pandemia.cl

PREVENIR LA INFLUENZA ES TAREA DE TODOS



PROTEGE



red de protección social
GOBIERNO DE CHILE



MINISTERIO DE SALUD